

**REFERENCIA**

ESTABLECIMIENTO: **E.P. N° 0020**  
UBICACIÓN: **Tucumán 488**  
LOCALIDAD: **Coronel Suárez**  
DISTRITO: **Coronel Suárez**  
ZONA: **SUR**

---

**OBRA: CONSTRUCCIÓN AULA Y SEMICUBIERTO**

**INDICE DE PLANOS**

1. I\_01 IMPLANTACIÓN
2. AP\_01 PLANTA EXISTENTE
3. AP\_02 PLANTA NUEVA
4. AP\_03 CORTES
5. AP\_04 PLANTA DE TECHOS
6. D\_01 DETALLE CIELORRASOS
7. D\_02 DETALLE SOLADOS
8. IE\_01 INSTALACIÓN ELÉCTRICA
9. IG\_01 INSTALACIÓN DE GAS
10. PC\_01 PLANILLA CARPINTERÍAS



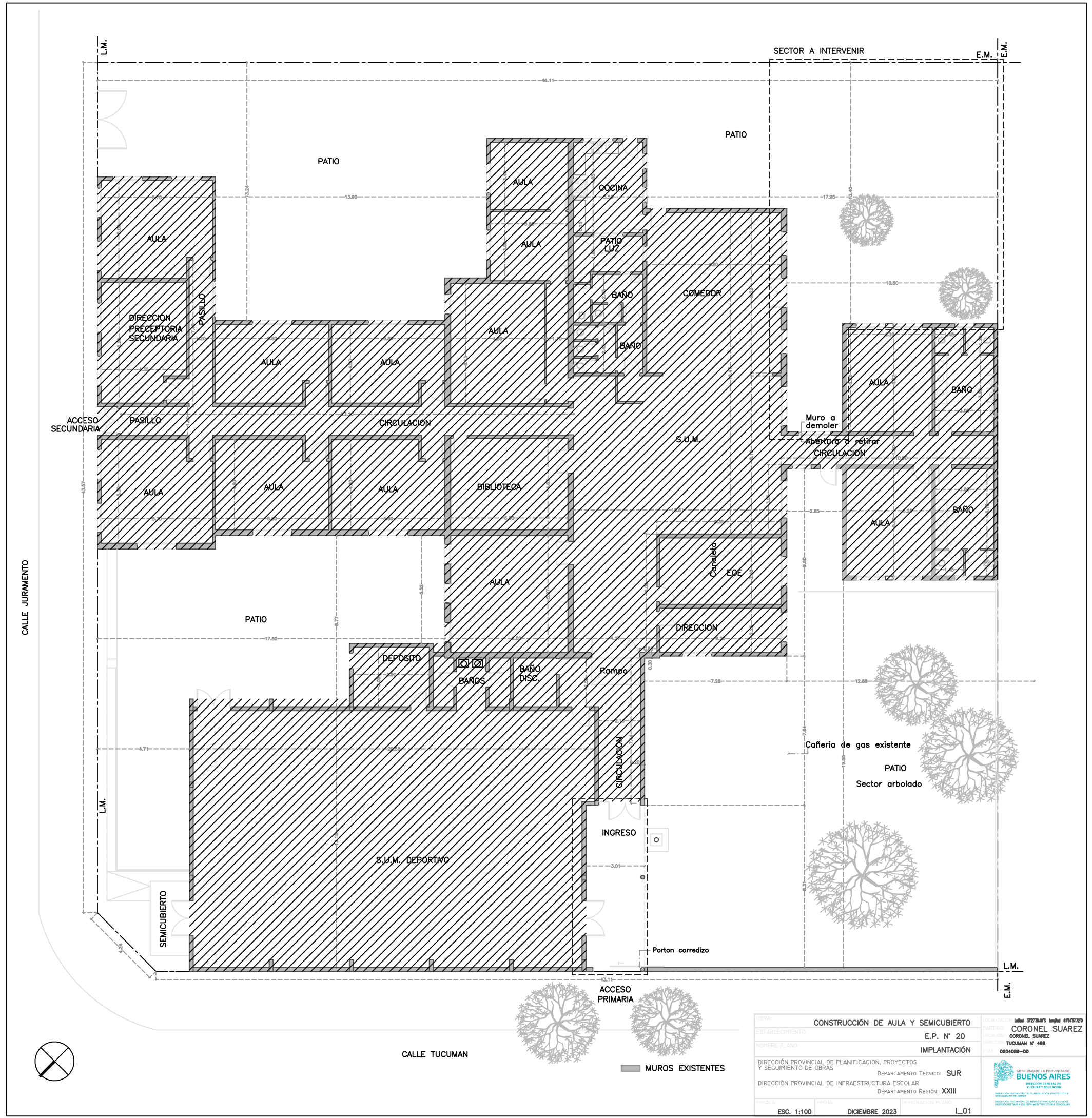

CALLE JURAMENTO

CALLE TUCUMAN

SECTOR A INTERVENIR

PROYECTO:	CONSTRUCCIÓN DE AULA Y SEMICUBIERTO	FECHA:	11/12/2023
ESTABLECIMIENTO:	E.P. N° 20	ARTICULO:	CORONEL SUAREZ
NOMBRE PLANO:	IMPLANTACIÓN	DIRECCION:	TUCUMAN N° 488
DIRECCIÓN PROVINCIAL DE PLANIFICACION, PROYECTOS Y SEGUIMIENTO DE OBRAS		DEPARTAMENTO TÉCNICO:	SUR
DIRECCIÓN PROVINCIAL DE INFRAESTRUCTURA ESCOLAR		DEPARTAMENTO REGIÓN:	XXIII
ESCALA:	ESC. 1:100	FECHA:	DICIEMBRE 2023
		IDENTIFICACION PLANO:	I_01

MUROS EXISTENTES



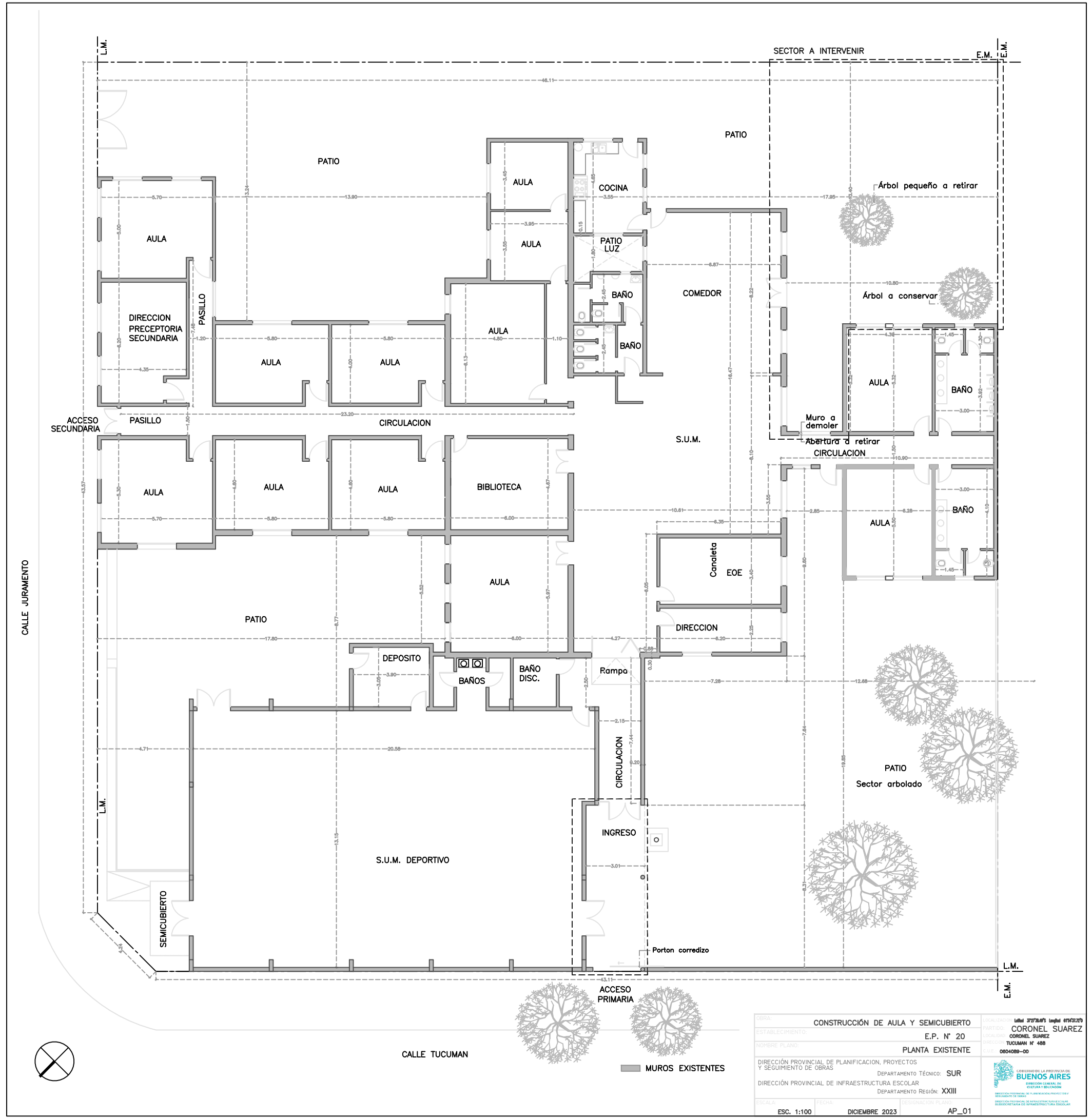

CALLE TUCUMAN

MUROS EXISTENTES

OBRA:	CONSTRUCCIÓN DE AULA Y SEMICUBIERTO	LOCALIZACIÓN:	Latitud 37°28.00' Longitud 61°52.20'
ESTABLECIMIENTO:	E.P. N° 20	PARTIDO:	CORONEL SUAREZ
NOMBRE PLANO:	PLANTA EXISTENTE	LOCALIDAD:	CORONEL SUAREZ
DIRECCIÓN PROVINCIAL DE PLANIFICACION, PROYECTOS Y SEGUIMIENTO DE OBRAS	DEPARTAMENTO TÉCNICO: SUR	DIRECCIÓN:	TUCUMAN N° 488
DIRECCIÓN PROVINCIAL DE INFRAESTRUCTURA ESCOLAR	DEPARTAMENTO REGIÓN: XXIII	CUI:	0604089-00
ESCALA:	FECHA:	DESIGNACIÓN PLANO:	
ESC. 1:100	DICIEMBRE 2023	AP_01	



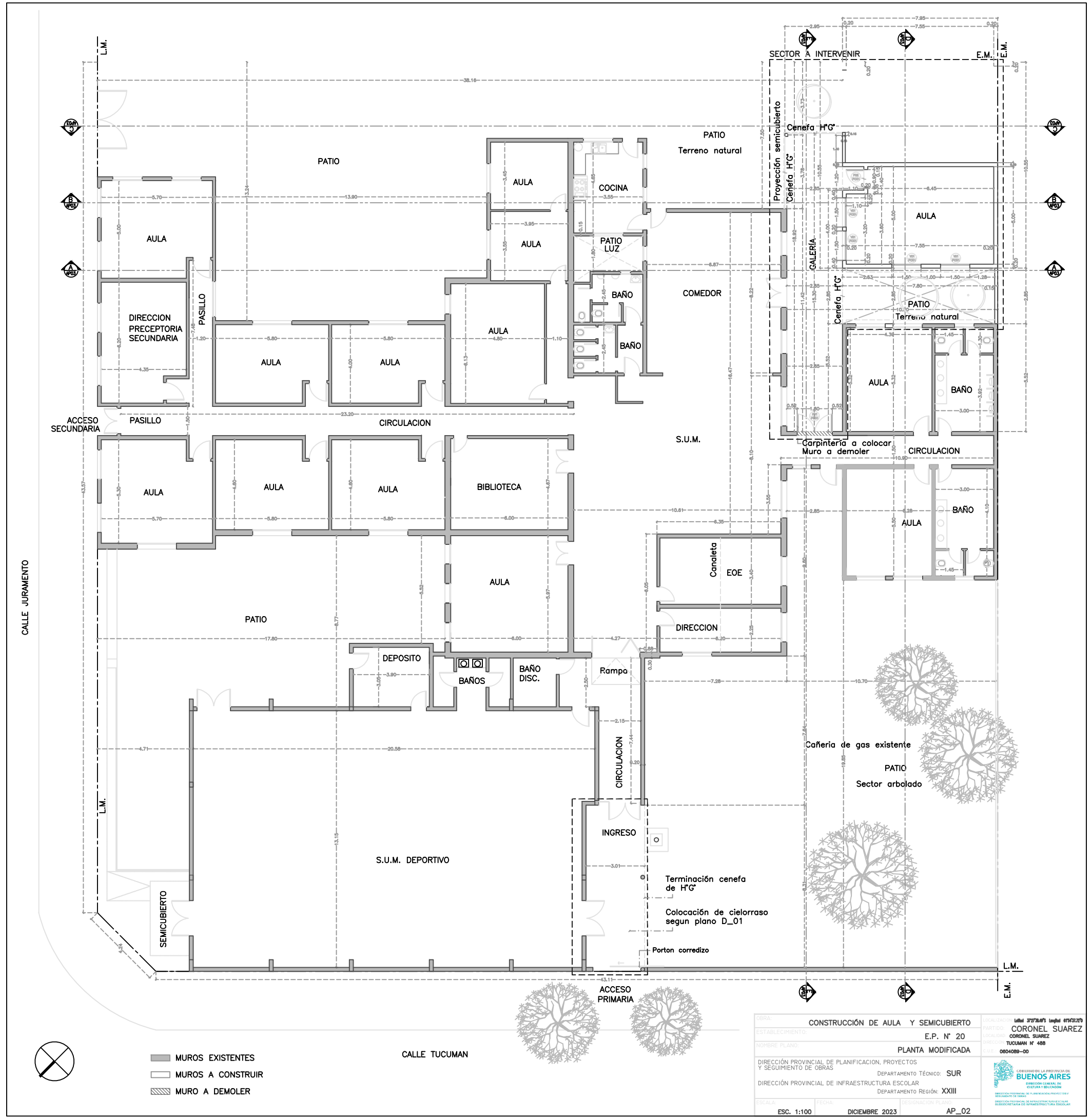

CALLE JURAMENTO

CALLE TUCUMAN

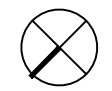

- MUROS EXISTENTES
- MUROS A CONSTRUIR
- MURO A DEMOLER

OBRA:	CONSTRUCCIÓN DE AULA Y SEMICUBIERTO	LOCALIZACIÓN:	Lote 2727, 28, 29, 30, 31, 32, 33
ESTABLECIMIENTO:	E.P. N° 20	PARTIDO:	CORONEL SUAREZ
NOMBRE PLANO:	PLANTA MODIFICADA	LOCALIDAD:	CORONEL SUAREZ
DIRECCIÓN PROVINCIAL DE PLANIFICACION, PROYECTOS Y SEGUIMIENTO DE OBRAS	DEPARTAMENTO TÉCNICO: SUR	DIRECCIÓN:	TUCUMAN N° 488
DIRECCIÓN PROVINCIAL DE INFRAESTRUCTURA ESCOLAR	DEPARTAMENTO REGIÓN: XXIII	CUI:	0604089-00
ESCALA:	ESC. 1:100	FECHA:	DICIEMBRE 2023
		DESIGNACIÓN PLANO:	AP_02



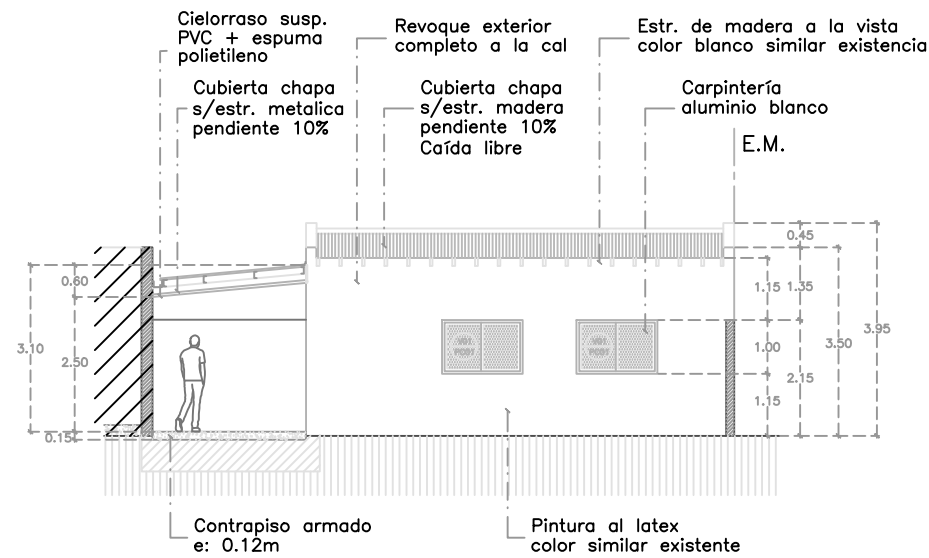

1 CORTE A-A  
ESCALA 1:100

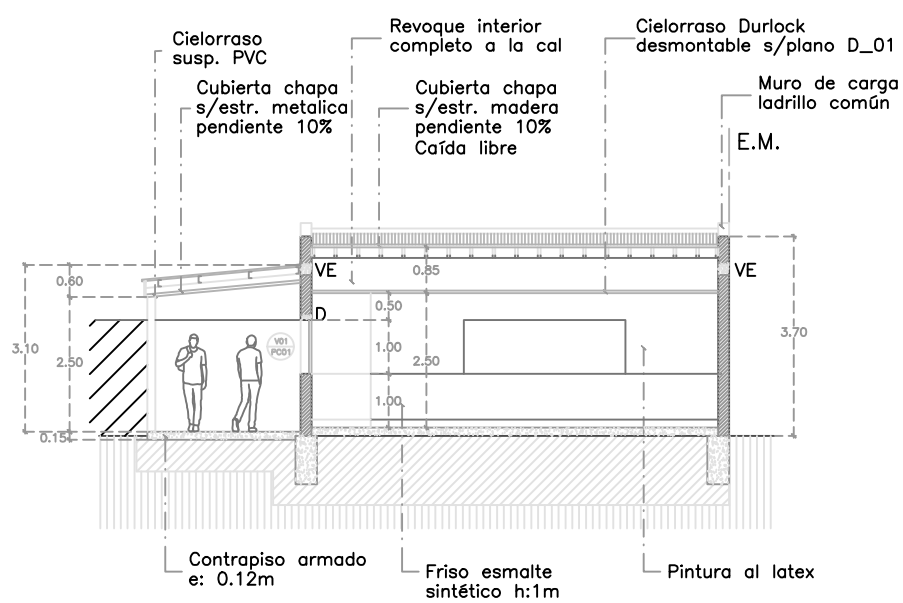

2 CORTE B-B  
ESCALA 1:100

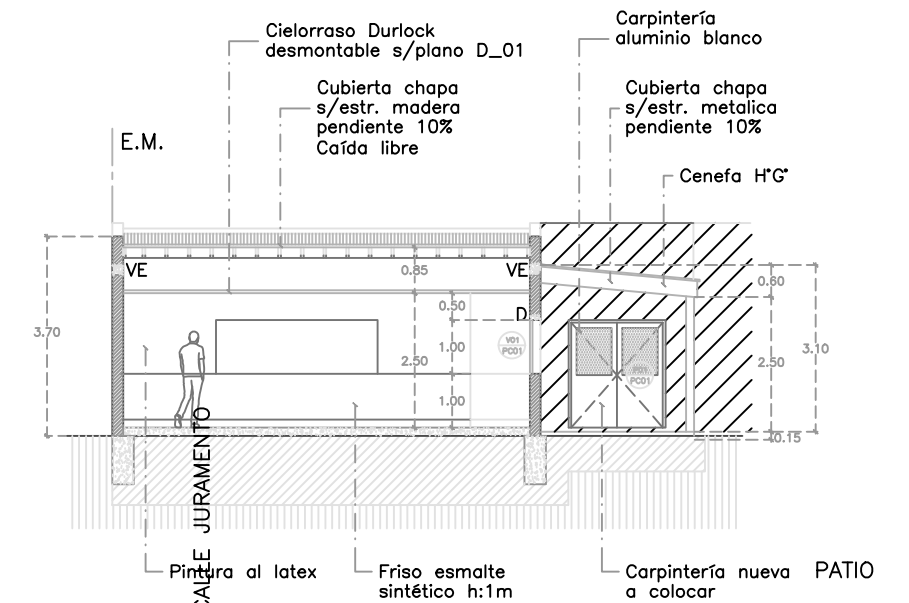

3 CORTE C-C  
ESCALA 1:100

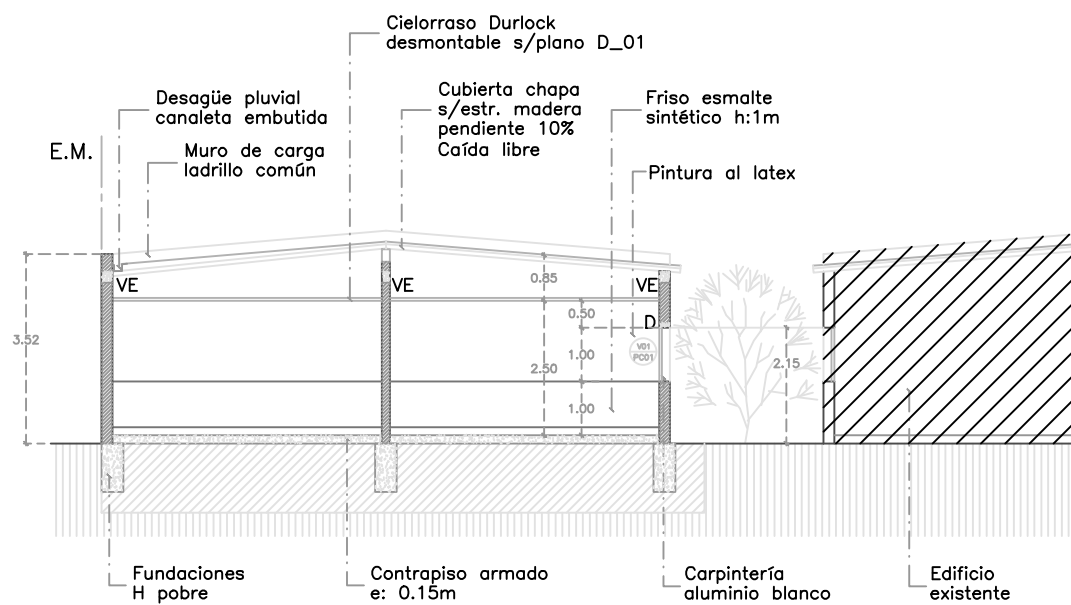

4 CORTE D-D  
ESCALA 1:100

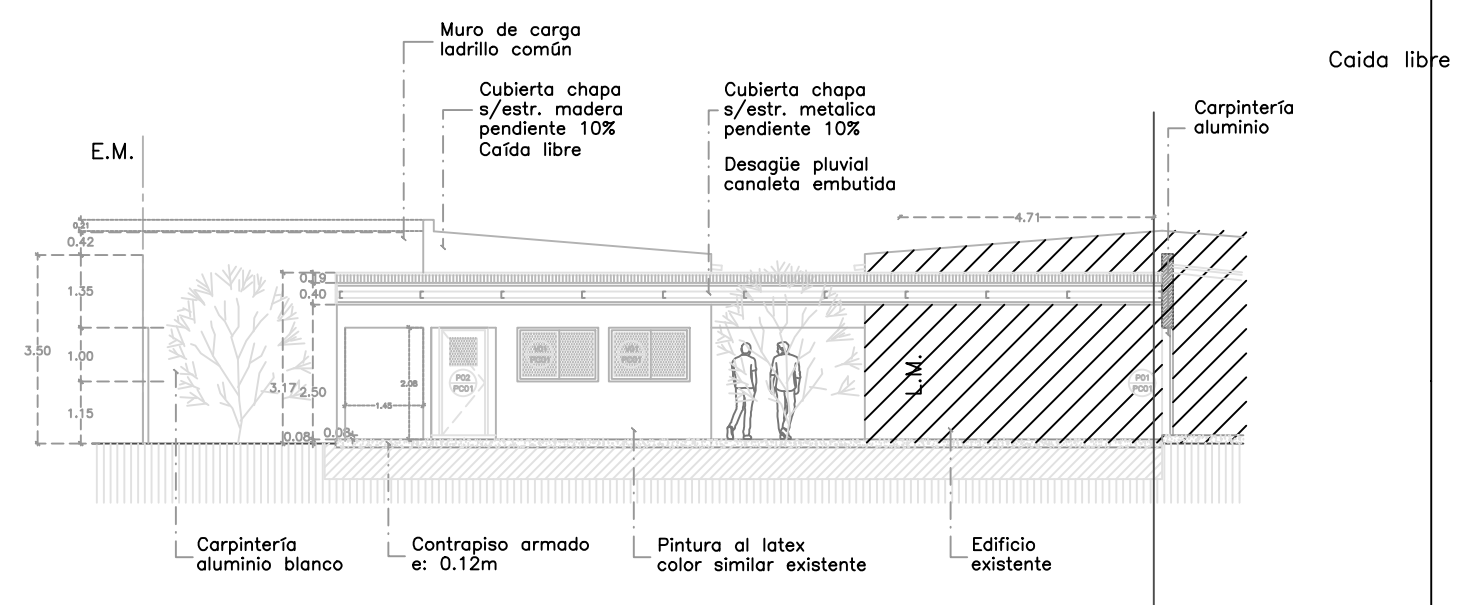

5 CORTE E-E  
ESCALA 1:100

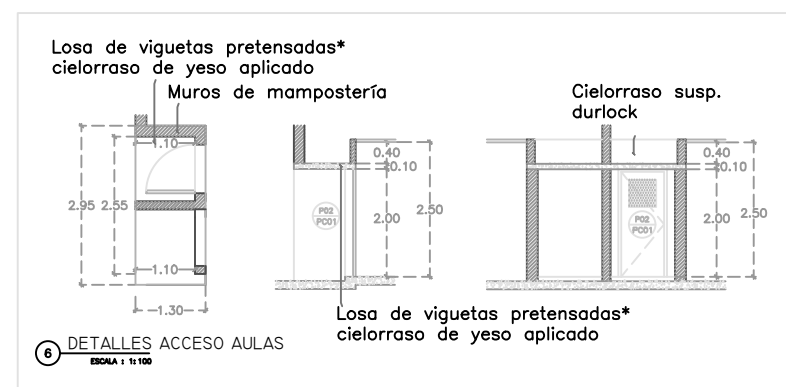

6 DETALLES ACCESO AULAS  
ESCALA 1:100

\*Losa de viguetas pretensadas c/ bloques cerámicos ó poliestireno expandido y capa de compresión de hormigón c/ malla sima

REFERENCIAS

- MUROS MAMPOSTERÍA
- H° A°
- VIDRIO
- EDIFICIO EXISTENTE
- VE = VIGA DE ENCADENADO
- D = DINTEL

NOTA

La cubierta de la galería deberá quedar por debajo de las bocas de desagüe pluvial existente.  
La cubierta de las aulas, a dos aguas deberá quedar a la misma altura que la construcción existente. Los tirantes de madera y terminación exterior deberán tener un tratamiento igual al existente.



OBRA:	CONSTRUCCIÓN DE AULA Y SEMICUBIERTO	LOCALIZACIÓN:	Latitud 37°27'38.49"S Longitud 61°54'37.27°O
ESTABLECIMIENTO:	E.P. N° 20	PARTIDO:	CORONEL SUAREZ
NOMBRE PLANO:	CORTES	LOCALIDAD:	CORONEL SUAREZ
DIRECCIÓN PROVINCIAL DE PLANIFICACION, PROYECTOS Y SEGUIMIENTO DE OBRAS	DEPARTAMENTO TÉCNICO: SUR	DIRECCIÓN:	TUCUMAN N° 488
DIRECCIÓN PROVINCIAL DE INFRAESTRUCTURA ESCOLAR	DEPARTAMENTO REGIÓN: XXIII	C.U.F.:	0604089-00
ESCALA:	ESC. 1:100	FECHA:	DICIEMBRE 2023
		DESIGNACIÓN PLANO:	AP_03

CUBIERTA DE CHAPA  
CUBIERTA DE LOSA  
CANALETA



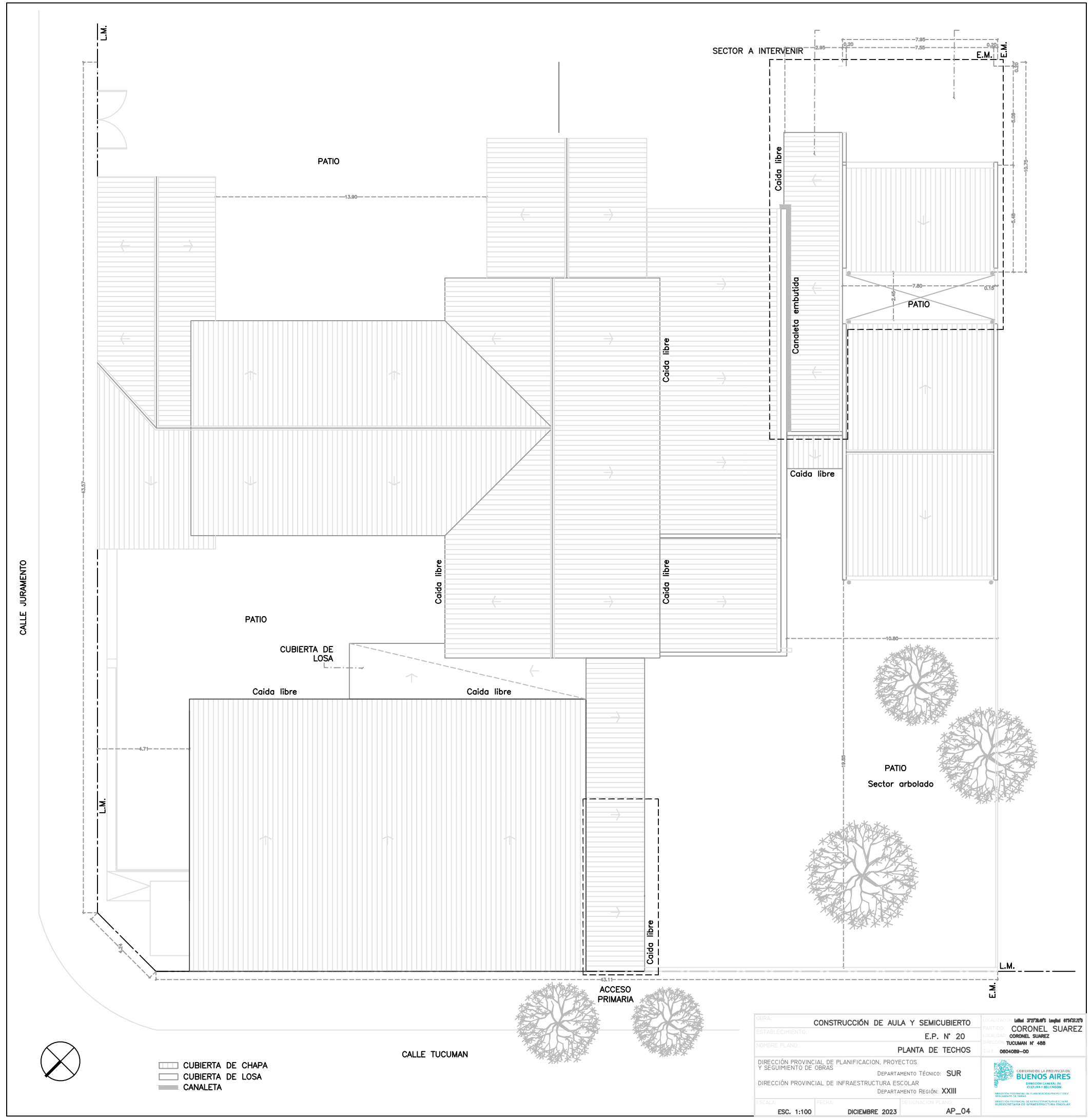

- CUBIERTA DE CHAPA
- CUBIERTA DE LOSA
- CANALETA

OBRA:	CONSTRUCCIÓN DE AULA Y SEMICUBIERTO	LOCALIZACIÓN:	Lote 3727,807º Lote 4116227º
ESTABLECIMIENTO:	E.P. N° 20	PARTIDO:	CORONEL SUAREZ
NOMBRE PLANO:	PLANTA DE TECHOS	LOCALIDAD:	CORONEL SUAREZ
DIRECCIÓN PROVINCIAL DE PLANIFICACION, PROYECTOS Y SEGUIMIENTO DE OBRAS	DEPARTAMENTO TÉCNICO: SUR	DIRECCIÓN:	TUCUMAN N° 488
DIRECCIÓN PROVINCIAL DE INFRAESTRUCTURA ESCOLAR	DEPARTAMENTO REGIÓN: XXIII	CUFE:	0604089-00
ESCALA:	ESC. 1:100	FECHA:	DICIEMBRE 2023
		DESIGNACIÓN PLANO:	AP_04



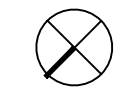
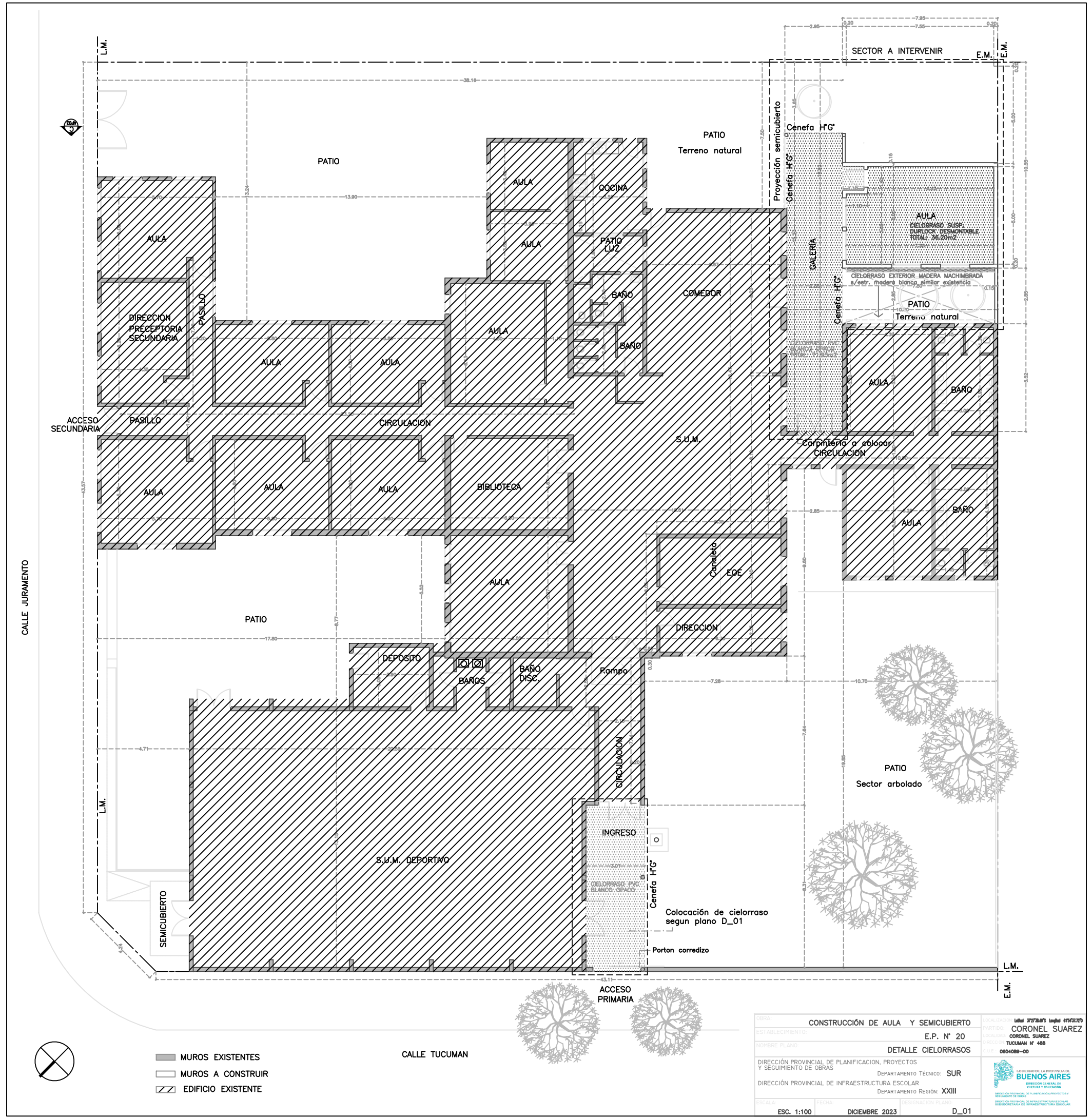

- MUROS EXISTENTES
- MUROS A CONSTRUIR
- EDIFICIO EXISTENTE

CALLE TUCUMÁN

<b>CONSTRUCCIÓN DE AULA Y SEMICUBIERTO</b>		Fecha: 27/08/23 Lugar: 4162279
ESTABLECIMIENTO:	E.P. N° 20	PARTIDO: CORONEL SUAREZ
NOMBRE PLANO:	DETALLE CIELORRASOS	MUNICIPIO: CORONEL SUAREZ
		DIRECCIÓN: TUCUMÁN N° 488
		CÓDIGO: 0804089-00
DIRECCIÓN PROVINCIAL DE PLANIFICACIÓN, PROYECTOS Y SEGUIMIENTO DE OBRAS		
DEPARTAMENTO TÉCNICO: SUR		 <b>BUENOS AIRES</b> <small>GOBIERNO DE LA PROVINCIA DE BUENOS AIRES</small> <small>DIRECCIÓN GENERAL DE OBRAS Y SERVICIOS</small> <small>DIRECCIÓN PROVINCIAL DE PLANIFICACIÓN, PROYECTOS Y SEGUIMIENTO DE OBRAS</small> <small>DIRECCIÓN PROVINCIAL DE INFRAESTRUCTURA ESCOLAR</small>
DIRECCIÓN PROVINCIAL DE INFRAESTRUCTURA ESCOLAR		
DEPARTAMENTO REGIÓN: XXIII		
ESCALA:	1:100	FECHA: DICIEMBRE 2023
		D_01

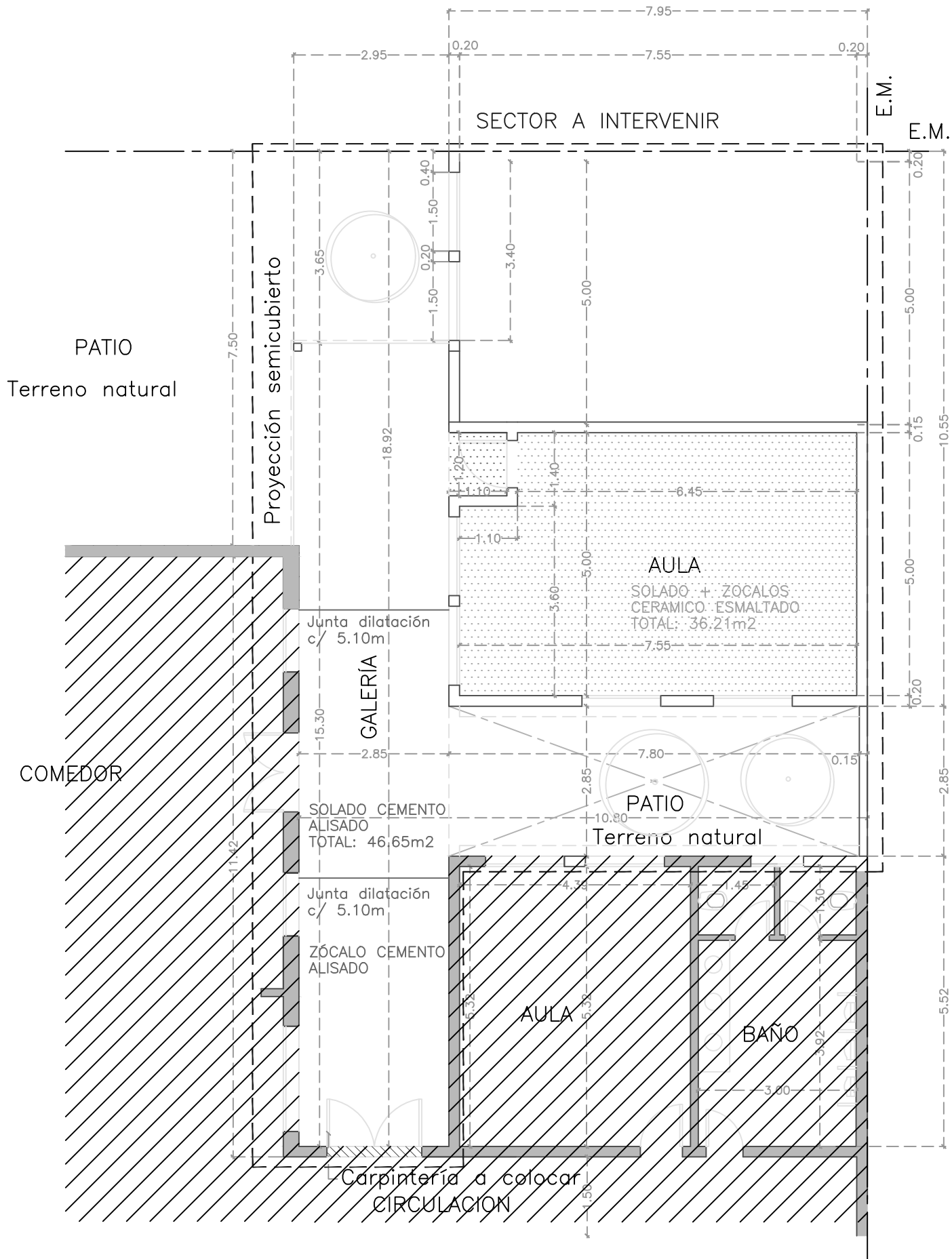

1 PLANTA  
ESCALA : 1:100

- MUROS EXISTENTES
- MUROS A CONSTRUIR
- EDIFICIO EXISTENTE

OBRA: CONSTRUCCIÓN DE AULA Y SEMICUBIERTO		LOCALIZACION: Latitud 37°27'38.49"S Longitud 61°54'37.72°O
ESTABLECIMIENTO: E.P. N° 20		PARTIDO: CORONEL SUAREZ
NOMBRE PLANO: DETALLE SOLADOS		LOCALIDAD: CORONEL SUAREZ
DIRECCIÓN PROVINCIAL DE PLANIFICACION, PROYECTOS Y SEGUIMIENTO DE OBRAS		DIRECCION TUCUMAN N° 488
DEPARTAMENTO TÉCNICO: SUR		C.U.E.: 0604089-00
DIRECCIÓN PROVINCIAL DE INFRAESTRUCTURA ESCOLAR		 <p>GOBIERNO DE LA PROVINCIA DE BUENOS AIRES DIRECCIÓN GENERAL DE CULTURA Y EDUCACIÓN DIRECCIÓN PROVINCIAL DE PLANIFICACIÓN, PROYECTOS Y SEGUIMIENTO DE OBRAS DIRECCIÓN PROVINCIAL DE INFRAESTRUCTURA ESCOLAR SUBSECRETARÍA DE INFRAESTRUCTURA ESCOLAR</p>
ESCALA: ESC. 1:100	FECHA: DICIEMBRE 2023	
DESIGNACION PLANO: D_02		



- Artefacto LED embutido en cielorraso Durlock en aulas
- Artefacto LED aplicado en cielorraso PVC según existencia en galería

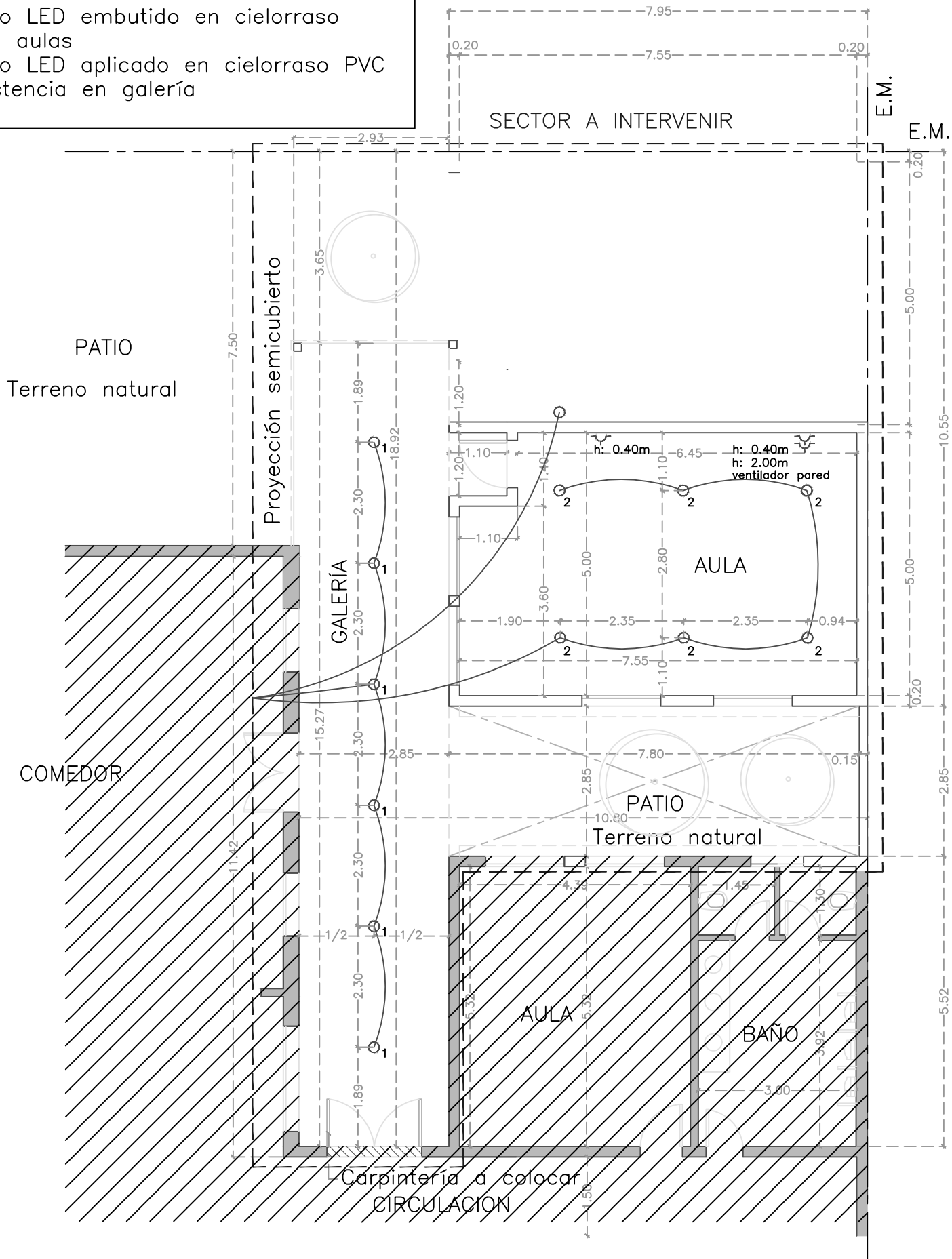

① PLANTA  
ESCALA : 1:100

- MUROS EXISTENTES
- MUROS A CONSTRUIR
- ▨ EDIFICIO EXISTENTE
- BOCA DE TECHO (13)
- ⌋ TOMA CON PUESTA A TIERRA (3)

OBRA:	CONSTRUCCIÓN DE AULA Y SEMICUBIERTO	LOCALIZACION:	Latitud 37°27'38.49"S Longitud 61°54'37.72°O
ESTABLECIMIENTO:	E.P. N° 20	PARTIDO:	CORONEL SUAREZ
NOMBRE PLANO:	INSTALACIÓN ELÉCTRICA	LOCALIDAD:	CORONEL SUAREZ
DIRECCIÓN PROVINCIAL DE PLANIFICACION, PROYECTOS Y SEGUIMIENTO DE OBRAS	DEPARTAMENTO TÉCNICO: SUR	DIRECCION:	TUCUMAN N° 488
DIRECCIÓN PROVINCIAL DE INFRAESTRUCTURA ESCOLAR	DEPARTAMENTO REGIÓN: XXIII	C.U.E.:	0604089-00
ESCALA:	FECHA:	DESIGNACION PLANO:	
ESC. 1:100	DICIEMBRE 2023	IE_01	



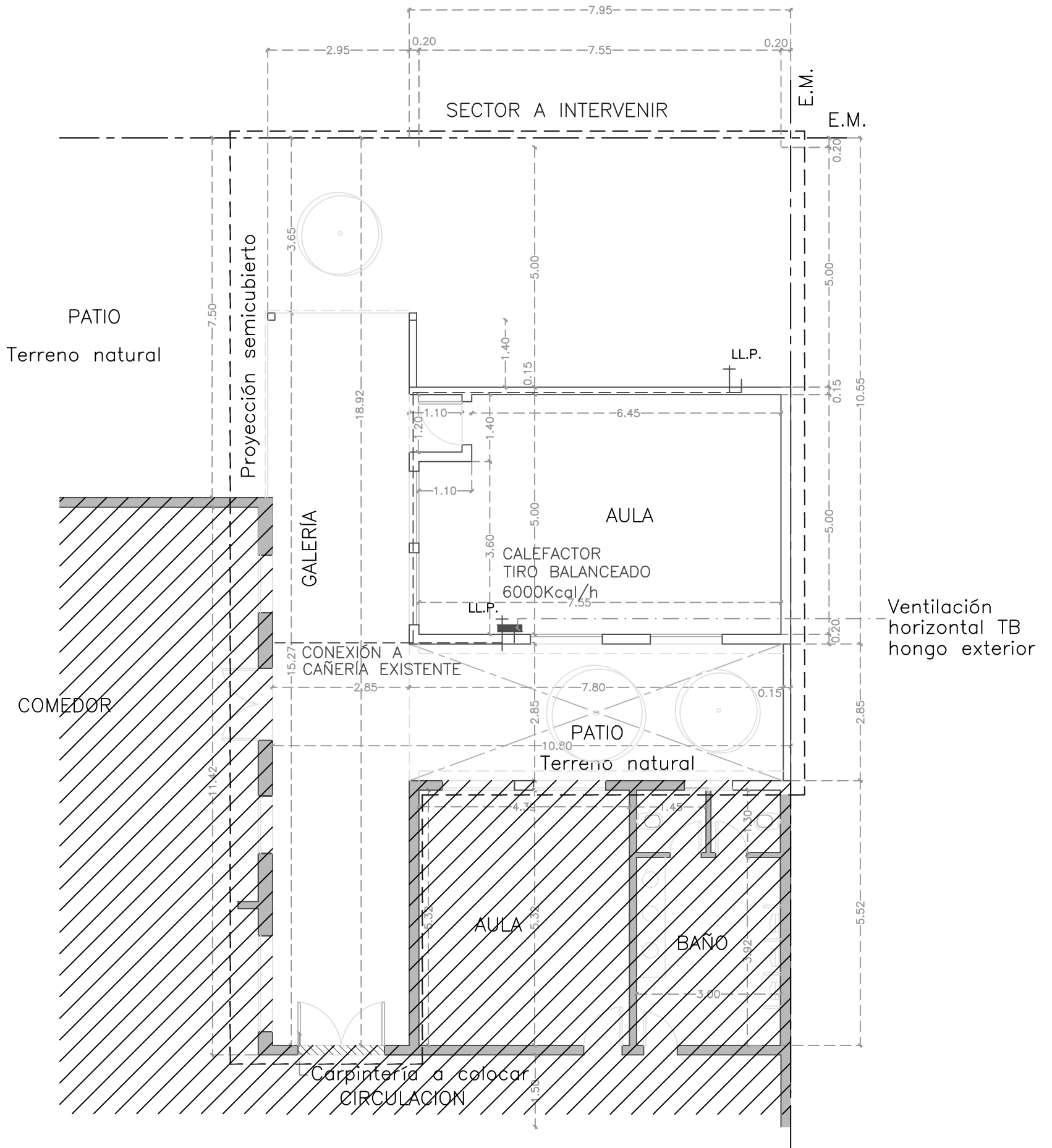

① PLANTA  
ESCALA : 1:100

- MUROS EXISTENTES
- MUROS A CONSTRUIR
- EDIFICIO EXISTENTE

OBRA:		CONSTRUCCIÓN DE AULA Y SEMICUBIERTO	LOCALIZACION: Latitud 37°27'38.49"S Longitud 61°54'37.72°O
ESTABLECIMIENTO:		E.P. N° 20	PARTIDO: CORONEL SUAREZ
NOMBRE PLANO:		INSTALACIÓN DE GAS	LOCALIDAD: CORONEL SUAREZ
DIRECCIÓN PROVINCIAL DE PLANIFICACION, PROYECTOS Y SEGUIMIENTO DE OBRAS		DEPARTAMENTO TÉCNICO: SUR	DIRECCION TUCUMAN N° 488
DIRECCIÓN PROVINCIAL DE INFRAESTRUCTURA ESCOLAR		DEPARTAMENTO REGIÓN: XXIII	C.U.E.: 0604089-00
ESCALA:	FECHA:	DESIGNACION PLANO:	
ESC. 1:100	DICIEMBRE 2023	IG_01	

CARPINTERÍAS DE ALUMINIO

Marco y hoja de aluminio prepintado  
Cristal laminado de seguridad 3+3mm incoloro

TIPO : V01  
cantidad: 4  
AULAS  
2 HOJAS CORREDIZAS  
Reja de hierro similar existente

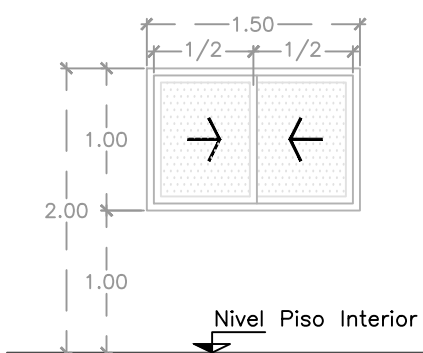

TIPO : P01  
cantidad: 1  
GALERIA  
2 HOJAS DE ABRIR  
c/ cerradura antipánico doble

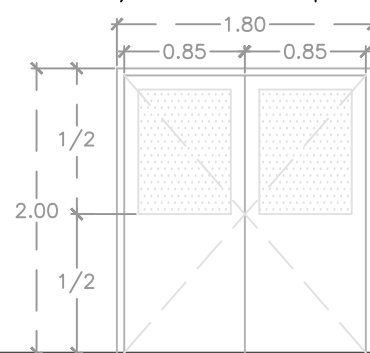

TIPO : P02  
cantidad: 1  
AULAS  
1 HOJA DE ABRIR  
1 DER.

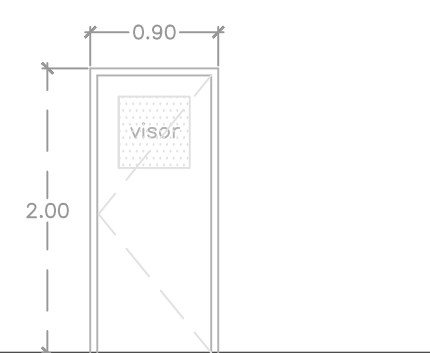

NOTAS

- LAS PUERTAS DEBEN ABRIR HACIA AFUERA (CIRCULACIÓN)
- VERIFICAR LAS MEDIDAS EN OBRA

OBRA:	CONSTRUCCIÓN DE AULA Y SEMICUBIERTO	LOCALIZACION:	Latitud 37°27'38.49"S Longitud 61°54'37.72"O
ESTABLECIMIENTO:	E.P. N° 20	PARTIDO:	CORONEL SUAREZ
NOMBRE PLANO:	PLANILLA CARPINTERÍAS	LOCALIDAD:	CORONEL SUAREZ
		DIRECCION:	TUCUMAN N° 488
		C.U.E.:	0604089-00
DIRECCIÓN PROVINCIAL DE PLANIFICACION, PROYECTOS Y SEGUIMIENTO DE OBRAS		 <p>GOBIERNO DE LA PROVINCIA DE <b>BUENOS AIRES</b> DIRECCIÓN GENERAL DE CULTURA Y EDUCACIÓN</p> <p>DIRECCIÓN PROVINCIAL DE PLANIFICACIÓN, PROYECTOS Y SEGUIMIENTO DE OBRAS</p> <p>DIRECCIÓN PROVINCIAL DE INFRAESTRUCTURA ESCOLAR SUBSECRETARÍA DE INFRAESTRUCTURA ESCOLAR</p>	
DEPARTAMENTO TÉCNICO: SUR			
DIRECCIÓN PROVINCIAL DE INFRAESTRUCTURA ESCOLAR			
DEPARTAMENTO REGIÓN: XXIII			
ESCALA:	FECHA:	DESIGNACION PLANO:	
ESC. 1:100	DICIEMBRE 2023	PC_01	