

■ MUROS EXISTENTES

CONSTRUCCIÓN DE AULA Y SEMICUBIERTO
 E.P. N° 20
 IMPLANTACIÓN
 DIRECCIÓN PROVINCIAL DE PLANIFICACION, PROYECTOS Y SEQUIENTO DE OBRAS
 DEPARTAMENTO TÉCNICO: SUR
 DIRECCIÓN PROVINCIAL DE INFRAESTRUCTURA ESCOLAR
 DEPARTAMENTO REGIÓN: XXIII
 ESC. 1:100 DICIEMBRE 2023 L_01

PROYECTO: 0804089-00
 UBICACIÓN: CORONEL SUAREZ
 TUCUMAN N° 488
 0804089-00

 DIRECCIÓN PROVINCIAL DE PLANIFICACION, PROYECTOS Y SEQUIENTO DE OBRAS
 DEPARTAMENTO TÉCNICO: SUR
 DIRECCIÓN PROVINCIAL DE INFRAESTRUCTURA ESCOLAR
 DEPARTAMENTO REGIÓN: XXIII

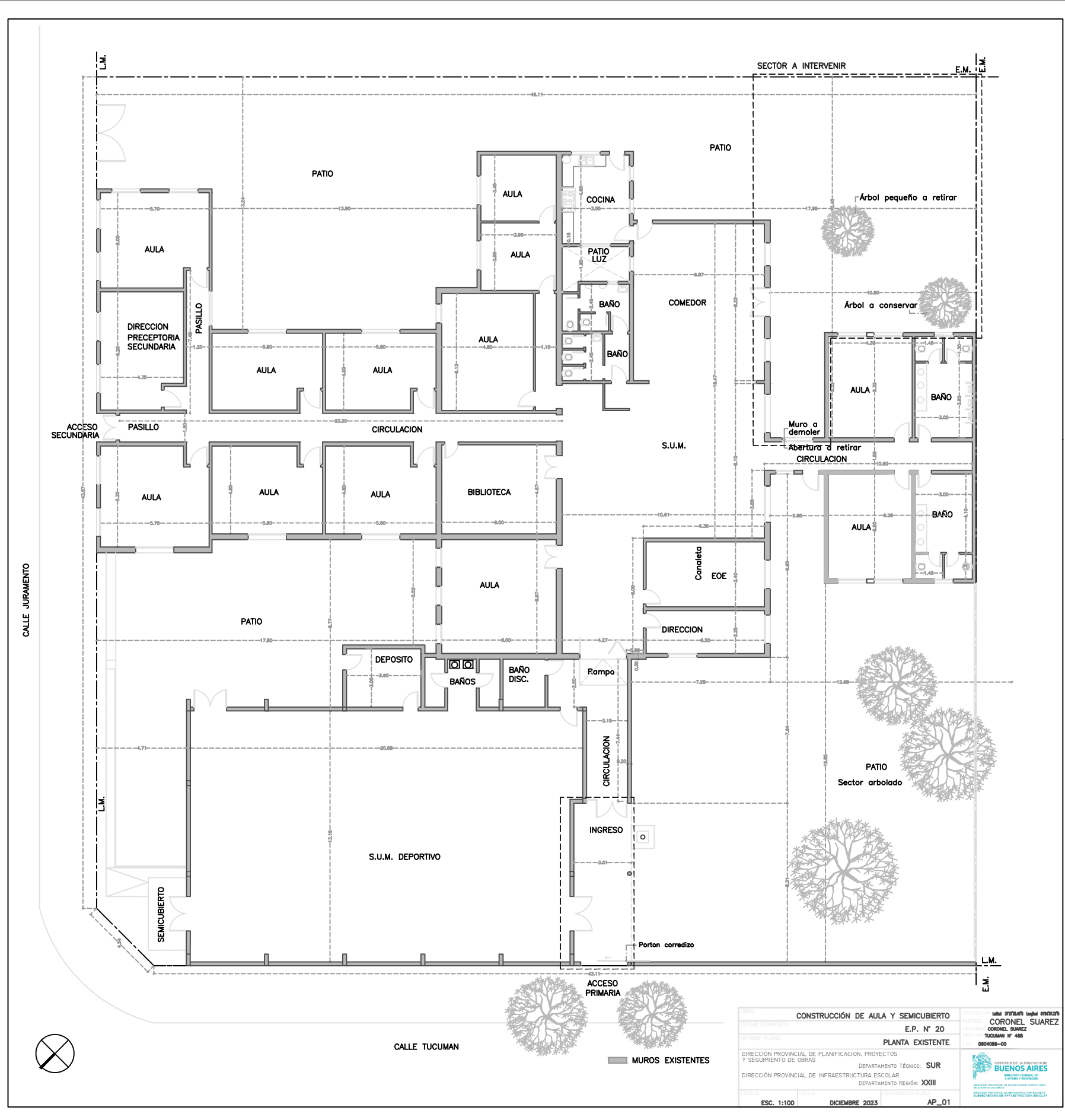

CONSTRUCCIÓN DE AULA Y SEMICUBIERTO E.P. N° 20 PLANTA EXISTENTE		LOCALIDAD: CORONEL SUAREZ MUNICIPIO: TUCUMAN N° 488 CANTÓN: 0601008-00
DIRECCIÓN PROVINCIAL DE PLANIFICACION, PROYECTOS Y SEGUIMIENTO DE OBRAS		
DEPARTAMENTO TÉCNICO: SUR DEPARTAMENTO REGIÓN: XXIII		
ESCALA: ESC. 1:100	FECHA: DICIEMBRE 2023	PROYECTO: AP_01

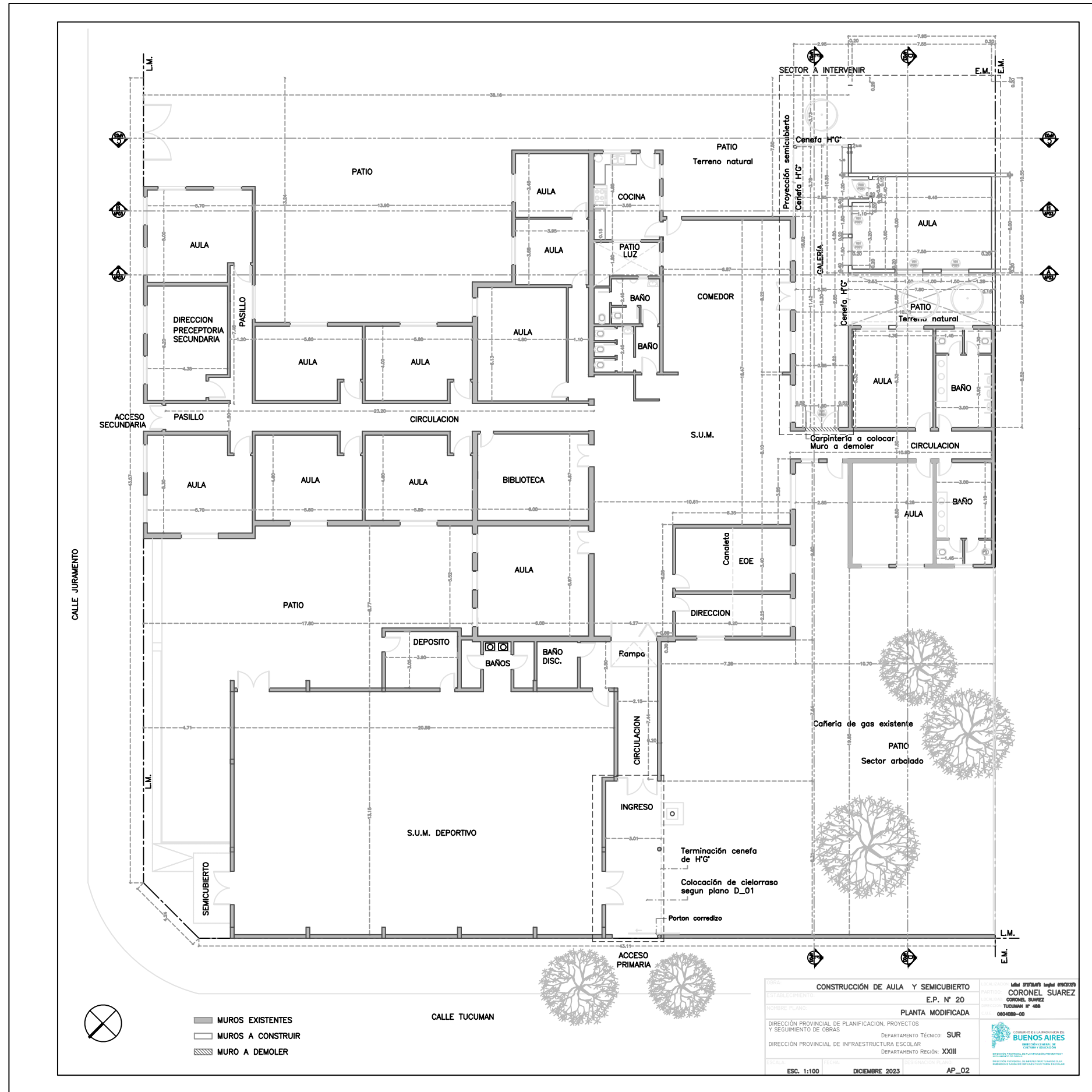

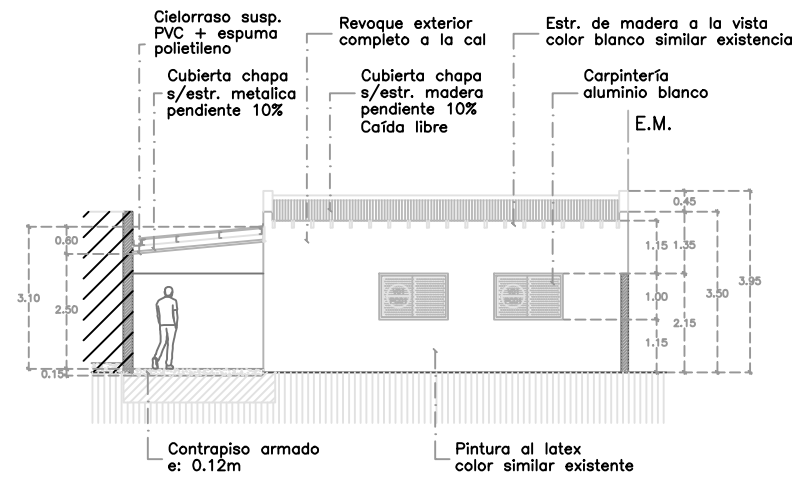

1 CORTE A-A
ESCALA: 1:100

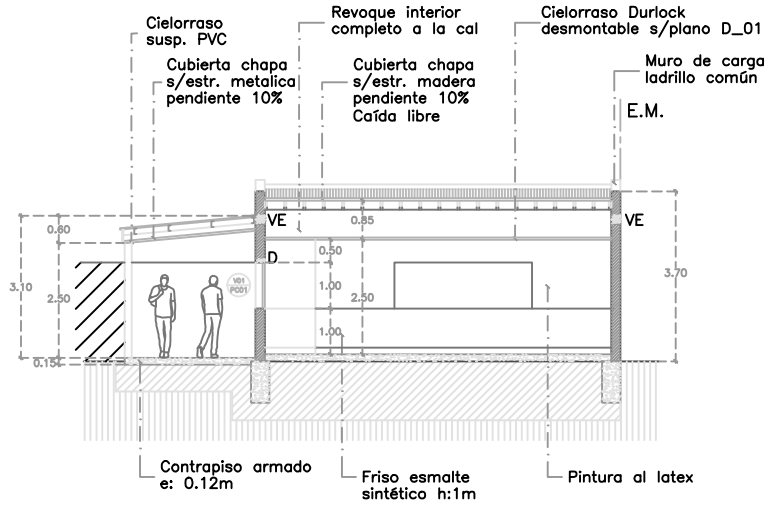

2 CORTE B-B
ESCALA: 1:100

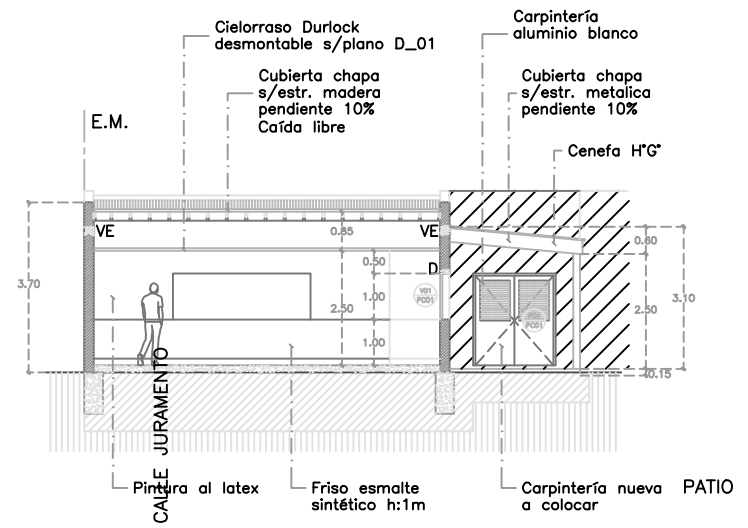

3 CORTE C-C
ESCALA: 1:100

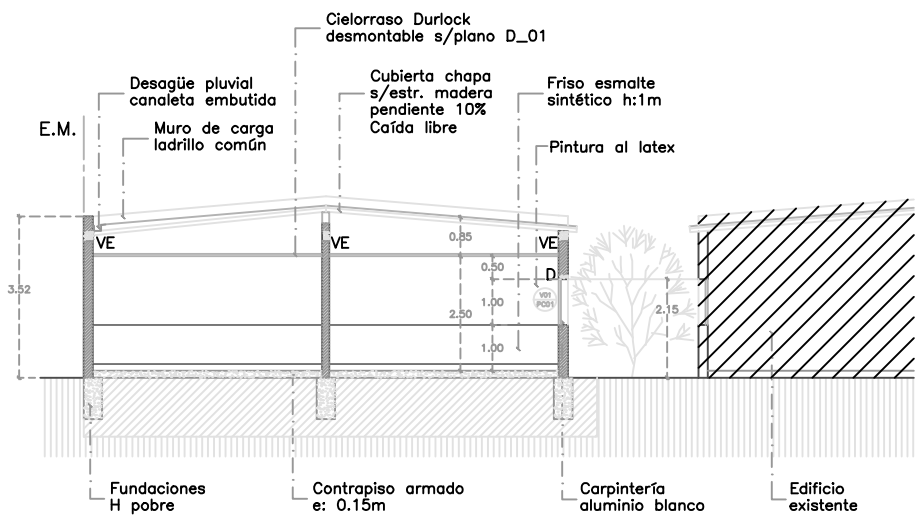

4 CORTE D-D
ESCALA: 1:100

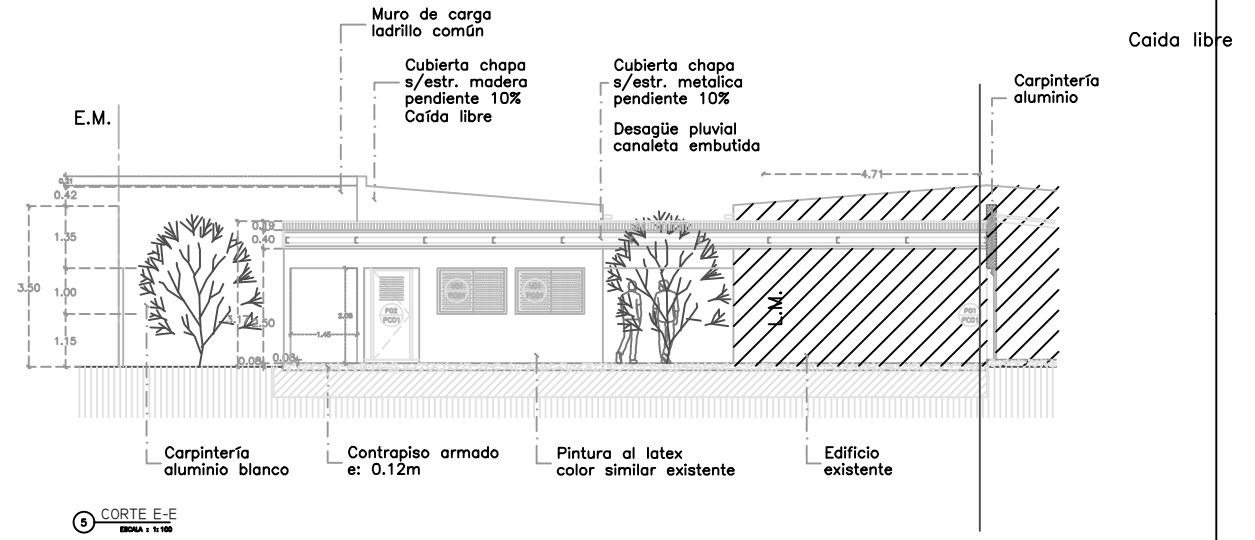

5 CORTE E-E
ESCALA: 1:100

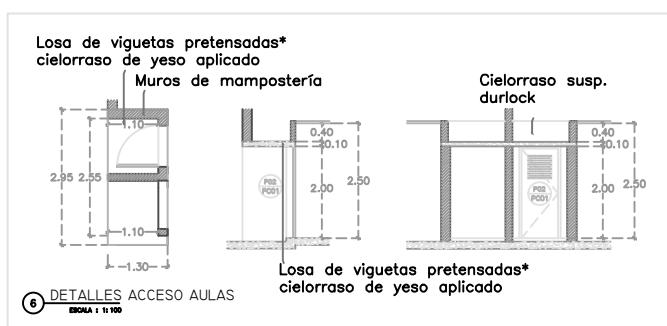

*Losa de vigetas pretensadas c/ bloques cerámicos ó poliestireno expandido y capa de compresión de hormigón c/ malla sima

REFERENCIAS

- MUROS MAMPOSTERIA
- H* A*
- VIDRIO
- ▨ EDIFICIO EXISTENTE
- VE = VIGA DE ENCADENADO
- D = DINTEL

NOTA
La cubierta de la galería deberá quedar por debajo de las bocas de desagüe pluvial existente.
La cubierta de las aulas, a dos aguas deberá quedar a la misma altura que la construcción existente. Los tirantes de madera y terminación exterior deberán tener un tratamiento igual al existente.

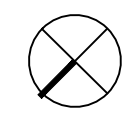

OBRA:	CONSTRUCCIÓN DE AULA Y SEMICUBIERTO	LOCALIZACIÓN:	Latitud 37°27'38.07"S Longitud 67°54'32.27"O
ESTABLECIMIENTO:	E.P. N° 20	PARTIDO:	CORONEL SUAREZ
NOMBRE PLANO:	CORTES	LOCALIDAD:	CORONEL SUAREZ
DIRECCIÓN PROVINCIAL DE PLANIFICACION, PROYECTOS Y SEGUIMIENTO DE OBRAS	DEPARTAMENTO TÉCNICO: SUR	DIRECCIÓN:	TUCUMAN N° 488
DIRECCIÓN PROVINCIAL DE INFRAESTRUCTURA ESCOLAR	DEPARTAMENTO Región: XXIII	PROYECTO:	0604089-00
ESCALA:	ESC. 1:100	FECHA:	DICIEMBRE 2023
DESIGNACION PLANO:	AP_03	CONTENIDO:	CUBIERTA DE CHAPA CUBIERTA DE LOSA CANALETA

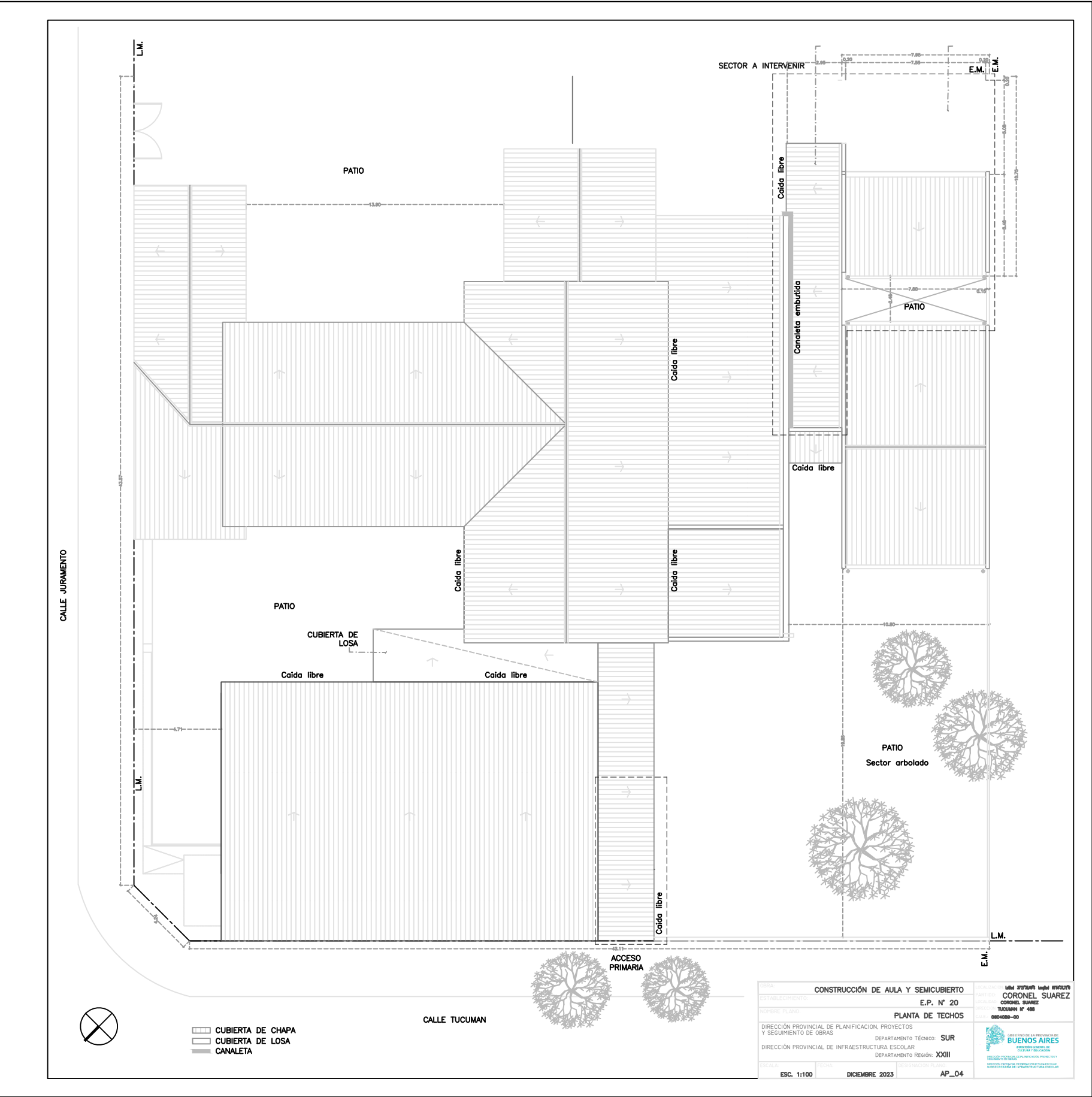

PROYECTO:	CONSTRUCCIÓN DE AULA Y SEMICUBIERTO	LOCALIDAD:	MdA 272750787 Inghi 8702275
ESTABLECIMIENTO:	E.P. N° 20	PARTE DEL:	CORONEL SUAREZ
NOMBRE PLANO:	PLANTA DE TECHOS	LOCALIDAD:	CORONEL SUAREZ
DIRECCIÓN PROVINCIAL DE PLANIFICACION, PROYECTOS Y SEGUIMIENTO DE OBRAS	DEPARTAMENTO TÉCNICO: SUR	PROYECTO:	TUCUMAN N° 488
DIRECCIÓN PROVINCIAL DE INFRAESTRUCTURA ESCOLAR	DEPARTAMENTO Región: XXIII	FECHA:	06/09/09-00
ESCALA:	ESC. 1:100	FECHA:	DICIEMBRE 2023
		IDENTIFICACION PLANO:	AP_04

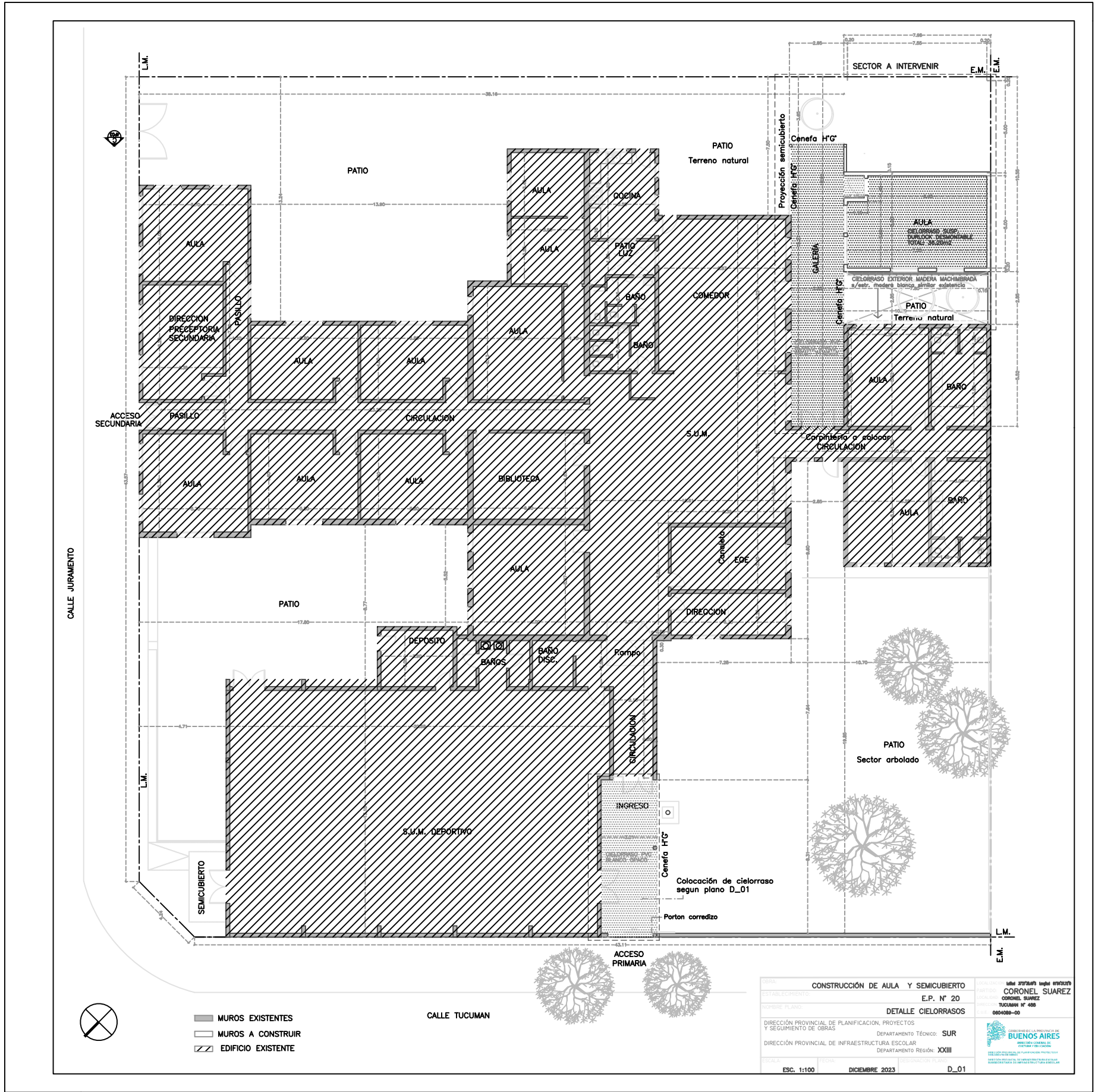

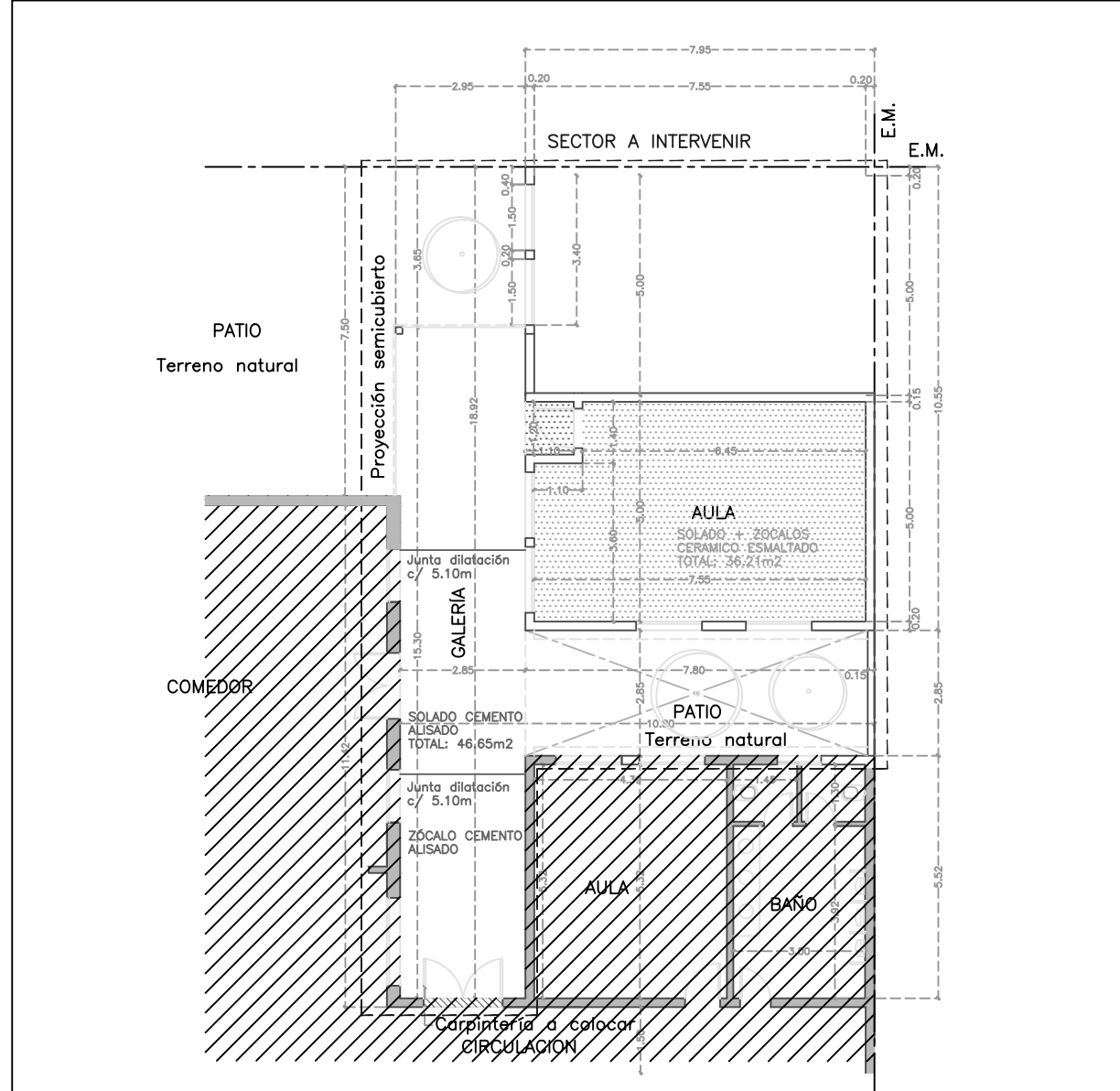

1 PLANTA
ESCALA: 1:100

- MUROS EXISTENTES
- MUROS A CONSTRUIR
- EDIFICIO EXISTENTE

OBRA:	CONSTRUCCIÓN DE AULA Y SEMICUBIERTO	LOCALIZACIÓN:	Latitud 37°27'38.49"S Longitud 61°54'31.22°O
ESTABLECIMIENTO:	E.P. N° 20	PARTIDO:	CORONEL SUAREZ
NOMBRE PLANO:	DETALLE SOLADOS	LOCALIDAD:	CORONEL SUAREZ
DIRECCIÓN PROVINCIAL DE PLANIFICACION, PROYECTOS Y SEGUIMIENTO DE OBRAS	DEPARTAMENTO TÉCNICO: SUR	DIRECCIÓN:	TUCUMAN N° 488
DIRECCIÓN PROVINCIAL DE INFRAESTRUCTURA ESCOLAR	DEPARTAMENTO Región: XXIII	C.U.E.	0604089-00
ESCALA:	ESC. 1:100	FECHA:	DICIEMBRE 2023
		DESIGNACION PLANO:	D_02



- Artefacto LED embutido en cielorraso Durlock en aulas
 - Artefacto LED aplicado en cielorraso PVC según existencia en galería

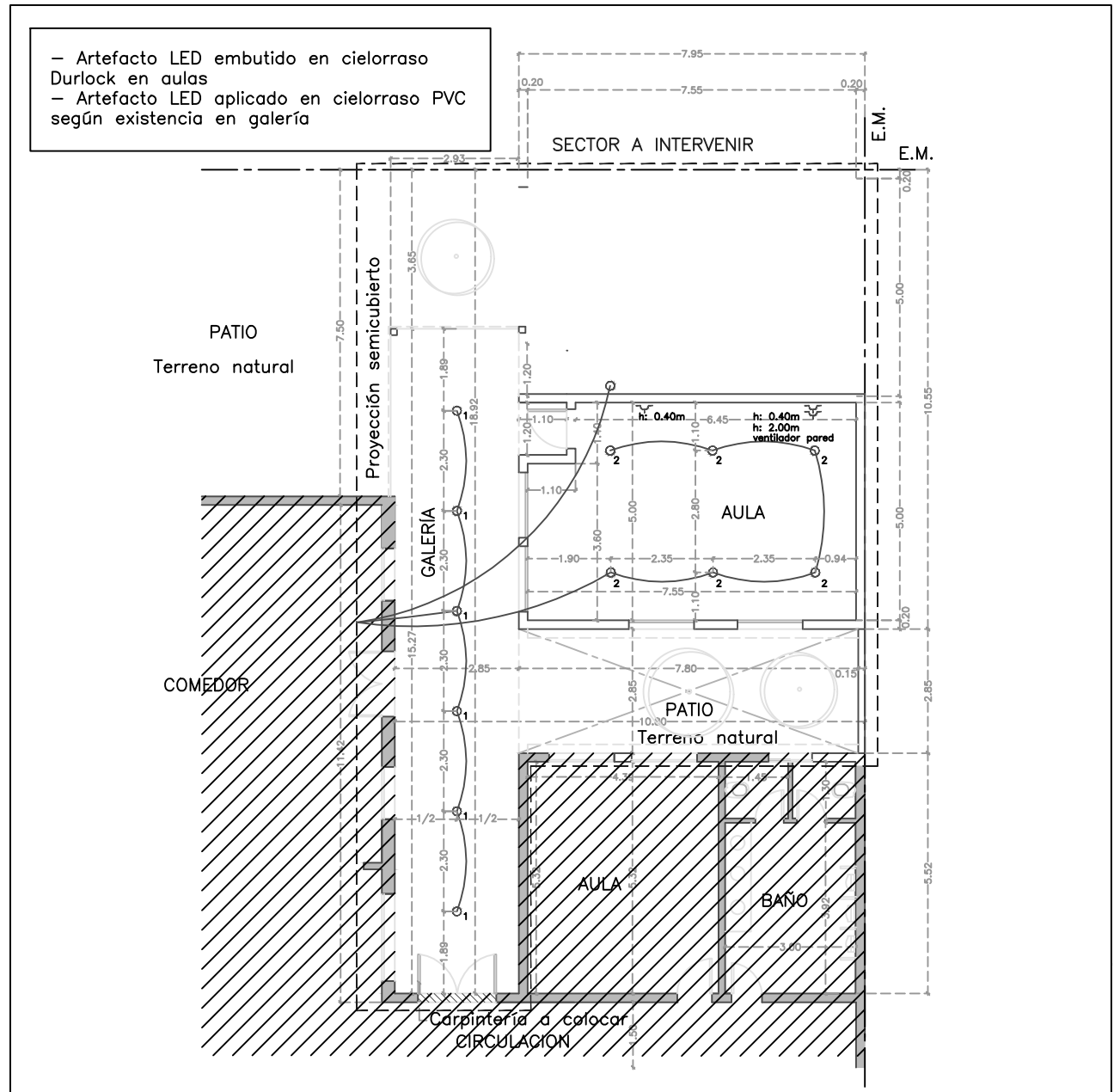

1 PLANTA
 ESCALA 1:1100

- MUROS EXISTENTES
- MUROS A CONSTRUIR
- EDIFICIO EXISTENTE
- BOCA DE TECHO (13)
- TOMA CON PUESTA A TIERRA (3)

OBRA: CONSTRUCCIÓN DE AULA Y SEMICUBIERTO		LOCALIZACIÓN: Latitud 37°23'38.49"S Longitud 61°54'31.22°O
ESTABLECIMIENTO: E.P. N° 20		PARTIDO: CORONEL SUAREZ
NOMBRE PLANO: INSTALACIÓN ELÉCTRICA		LOCALIDAD: CORONEL SUAREZ
DIRECCIÓN PROVINCIAL DE PLANIFICACION, PROYECTOS Y SEGUIMIENTO DE OBRAS		DIRECCIÓN: TUCUMAN N° 488
DEPARTAMENTO TÉCNICO: SUR		C.U.E.: 0604089-00
DIRECCIÓN PROVINCIAL DE INFRAESTRUCTURA ESCOLAR		
DEPARTAMENTO REGIÓN: XXIII		
ESCALA: ESC. 1:100	FECHA: DICIEMBRE 2023	

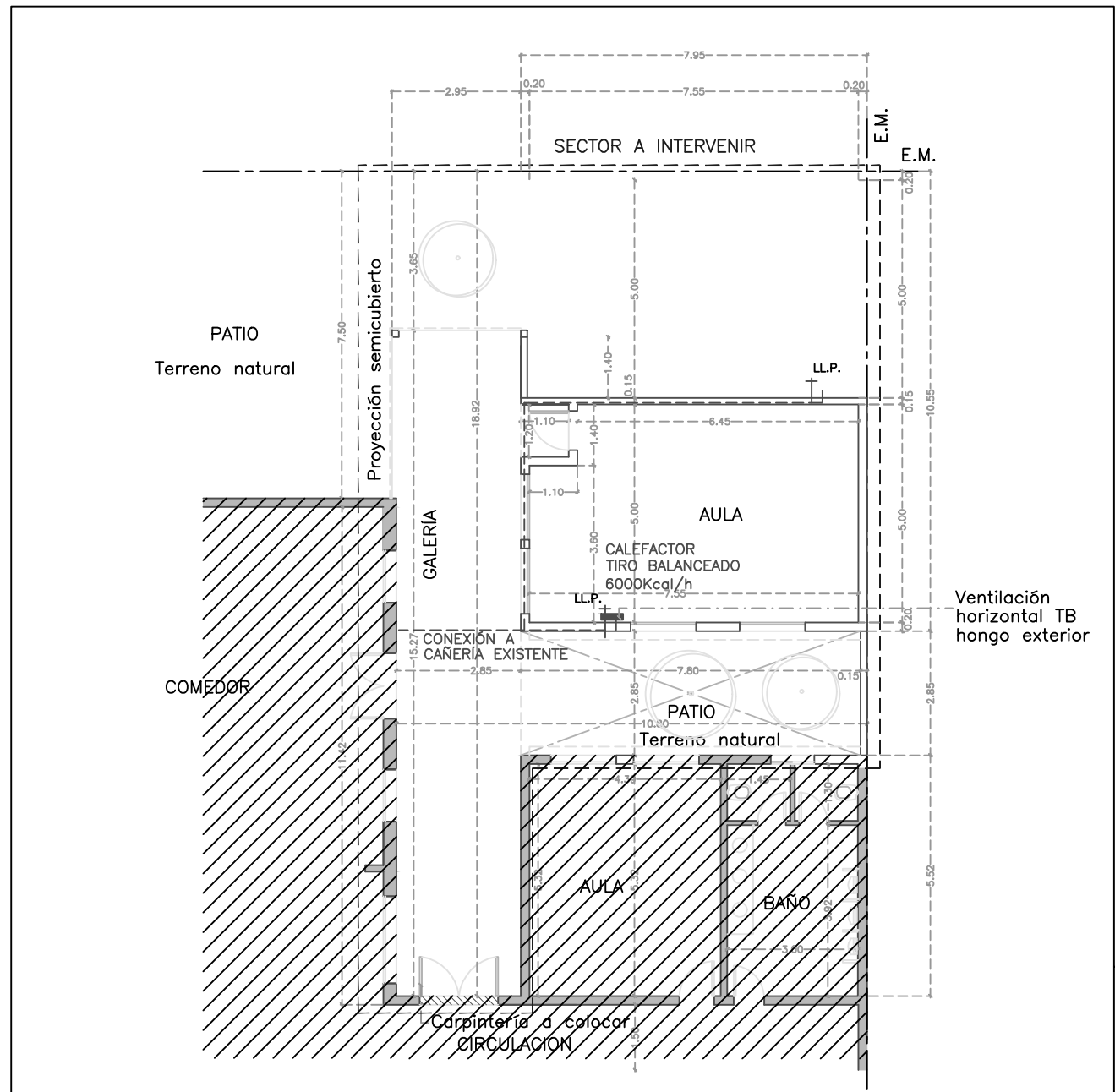

1 PLANTA
ESCALA 1:100

- MUROS EXISTENTES
- MUROS A CONSTRUIR
- EDIFICIO EXISTENTE

OBRA: CONSTRUCCIÓN DE AULA Y SEMICUBIERTO		LOCALIZACIÓN: Latitud 37°27'38.60"S Longitud 67°54'37.27°O
ESTABLECIMIENTO: E.P. N° 20		PARTIDO: CORONEL SUAREZ
NOMBRE PLANO: INSTALACIÓN DE GAS		LOCALIDAD: CORONEL SUAREZ
DIRECCIÓN PROVINCIAL DE PLANIFICACION, PROYECTOS Y SEGUIMIENTO DE OBRAS		DIRECCIÓN: TUCUMAN N° 488
DEPARTAMENTO TÉCNICO: SUR		C.U.E.: 0604089-00
DIRECCIÓN PROVINCIAL DE INFRAESTRUCTURA ESCOLAR		
DEPARTAMENTO REGIÓN: XXIII		
ESCALA: ESC. 1:100	FECHA: DICIEMBRE 2023	DESIGNACIÓN PLANO: IG_01

CARPINTERÍAS DE ALUMINIO

Marco y hoja de aluminio prepintado
Cristal laminado de seguridad 3+3mm incoloro

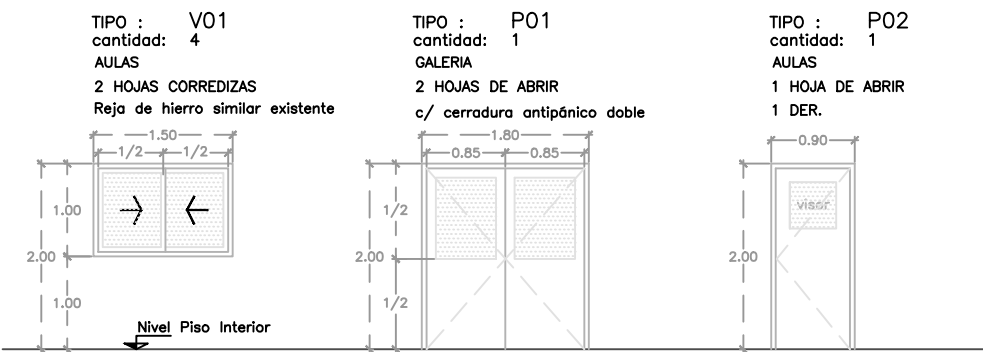

NOTAS

- LAS PUERTAS DEBEN ABRIR HACIA AFUERA (CIRCULACIÓN)
- VERIFICAR LAS MEDIDAS EN OBRA

OBRA:	CONSTRUCCIÓN DE AULA Y SEMICUBIERTO	LOCALIZACION:	Latitud 37°27'38.49"S Longitud 61°54'37.72°O
ESTABLECIMIENTO:	E.P. N° 20	PARTIDO:	CORONEL SUAREZ
NOMBRE PLANO:	PLANILLA CARPINTERÍAS	LOCALIDAD:	CORONEL SUAREZ
DIRECCIÓN PROVINCIAL DE PLANIFICACION, PROYECTOS Y SEGUIMIENTO DE OBRAS	DEPARTAMENTO TÉCNICO: SUR	DIRECCION:	TUCUMAN N° 488
DIRECCIÓN PROVINCIAL DE INFRAESTRUCTURA ESCOLAR	DEPARTAMENTO REGIÓN: XXIII	C.U.E.:	0604089-00
ESCALA:	FECHA:	DESIGNACION PLANO:	
ESC. 1:100	DICIEMBRE 2023	PC_01	

